

XB

Linsenoptiken



EX TREM BREIT

i Tagesaktuelle Preise
und technische Daten:
www.regiolux.de

REGIOLUX

XB

extrem breitstrahlende Linsenoptik

Verfügbar für SDGO-Geräteträger und zatta Flächenleuchte

Die neue Formel für wirkungsvolles Licht

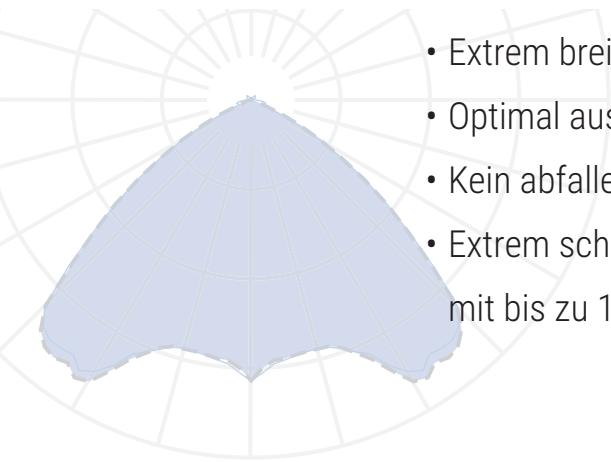

- Extrem breitstrahlende Lichtverteilung
- Optimal ausgeleuchtet von Lichtband zu Lichtband
- Kein abfallendes Beleuchtungsniveau
- Extrem schnelle Amortisationszeit durch hervorragende Lichtausbeute mit bis zu 176 lm/W

SDGO-Lichttechniken IP20 / IP54



New

..XB	..B	..TB	..T	..H	..A	..DA	..G
extrem breitstrahlend	breitstrahlend	tief-/ breitstrahlend	tiefstrahlend	extrem tiefstrahlend	asymmetrisch strahlend	doppelt asymmetrisch strahlend	diffus strahlend
4000 - 12000 lm UGR ≤ 22	4000 - 12000 lm UGR ≤ 22 	4000 - 12000 lm UGR ≤ 19 §19	4000 - 12000 lm UGR ≤ 22	8000 - 12000 lm UGR ≤ 16 §19	4000 - 6000 lm UGR ≤ 22	4000 - 6000 lm UGR ≤ 19 §19	4000 - 12000 lm UGR ≤ 25
Montagehöhe							
3-5 m	3-5 m	3-10 m	6-12 m	größer 10 m	3-4 m	3-4 m	3-6 m
Abstand Lichtbänder							
weit		gering					
Anwendungsbereiche							

XB Die Vorteile für die Lichtplanung



DALI + LED A++ IP20 IP54

- Ideal für niedrige Montagehöhen
- Zwischenräume optimal ausleuchten
- Ermöglicht das Einsparen von Lichtbändern
- Obere Regalflächen sind gleichmäßig beleuchtet
- Großes Lichtvolumen für den Point-of-Sale

50.000h
L80/B10

Der SDGOXB-Geräteträger

Der Problemlöser bei großen Abständen von Lichtbändern in geringer Montagehöhe

SDGOB 4000 lm breitstrahlend

Abstand Lichtbänder 5m
Montagehöhe 3 m

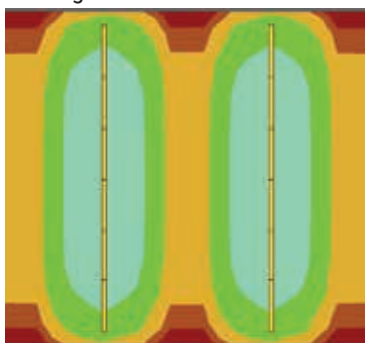

Beleuchtungsstärke (lx)



Neu

SDGOXB 4000 lm extrem breitstrahlend

Abstand Lichtbänder 5m
Montagehöhe 3 m

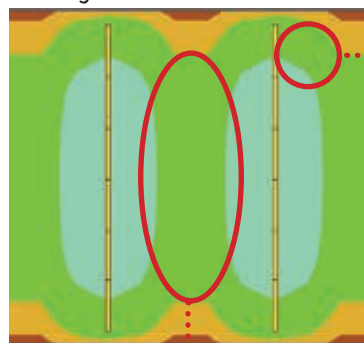

mehr an
gleichmäßiger
Verteilung

Optimierte Ausleuchtung
der Zwischenräume

Mittlere Beleuchtungsstärke:
Nutzebene 425 lx
Gleichmäßigkeit U_0 0,4
UGR=19

Mittlere Beleuchtungsstärke:
Nutzebene 419 lx
Gleichmäßigkeit U_0 0,6
UGR=21

Generelle Parameter: Industriehalle 20 m x 10m, Montagehöhe 3 m, Nutzebene 0,75 m



XB-Geräteträger im SDT-Schnellmontage-Lichtband



IP20 XB

SDGOXB/1500	Bestückung	lm/W	P _{sys} [W]	Farbe	Vorschaltung	Artikel-Nr.	€ exkl. MwSt.	kg
<i>LED - Individual.Lens.Optic direkt extrem breitstrahlend optisch durchlaufend IP 20</i>								
	LED 4000 840	172	26	vw	ET	1858 0104 100	203,00	1,90
					DALI	1858 0106 600	238,00	1,90
	LED 6000 840	163	37	vw	ET	1858 0204 100	203,00	1,90
					DALI	1858 0206 600	238,00	1,90
	LED 8000 840	155	53	vw	ET	1858 0304 100	213,00	1,90
					DALI	1858 0306 600	248,00	1,90
					ET NL-B3	1858 0374 100	378,00	1,90
					DALI NL-B3	1858 0376 600	440,00	1,90
	LED 9000 840	175	53	vw	ET	1858 4304 100	223,00	1,90
					DALI	1858 4306 600	258,00	1,90
					ET NL-B3	1858 4374 100	388,00	1,90
					DALI NL-B3	1858 4376 600	450,00	1,90

IP20 XB variabel

SDGVOXB/1500	Bestückung	lm/W	P _{sys} [W]	Farbe	Vorschaltung	Artikel-Nr.	€ exkl. MwSt.	kg
<i>LED - Individual.Lens.Optic direkt extrem breitstrahlend optisch durchlaufend Positionierung variabel IP 20</i>								
	LED 8000 840	155	53	vw	ET	1858 0304 150	223,00	2,00
					DALI	1858 0306 650	258,00	2,00
	LED 9000 840	175	53	vw	ET	1858 4304 150	233,00	2,00
					DALI	1858 4306 650	268,00	2,00
	LED 10000 840	147	70	vw	ET	1858 0404 150	223,00	2,00
					DALI	1858 0406 650	258,00	2,00
	LED 12000 840	170	68	vw	ET	1858 4404 150	233,00	2,00
					DALI	1858 4406 650	268,00	2,00

IP54 XB

SDGSOXB/1500	Bestückung	lm/W	P _{sys} [W]	Farbe	Vorschaltung	Artikel-Nr.	€ exkl. MwSt.	kg
<i>LED - Individual.Lens.Optic direkt extrem breitstrahlend optisch durchlaufend IP 54</i>								
	LED 6000 840	163	37	vw	ET	1868 0204 100	230,00	1,90
					DALI	1868 0206 600	265,00	1,90
					ET NL-B3	1868 0274 100	395,00	1,90
					DALI NL-B3	1868 0276 600	457,00	1,90
	LED 8000 840	155	53	vw	ET	1868 0304 100	240,00	1,90
					DALI	1868 0306 600	275,00	1,90
	LED 9000 840	175	53	vw	ET	1868 4304 100	250,00	1,90
					DALI	1868 4306 600	285,00	1,90
	LED 10000 840	147	70	vw	ET	1868 0404 100	240,00	1,90
					DALI	1868 0406 600	275,00	1,90
	LED 12000 840	170	68	vw	ET	1868 4404 100	250,00	1,90
					DALI	1868 4406 600	285,00	1,90



zatta XB- für Stromschiene & Abpendeln



zatta Lichttechniken

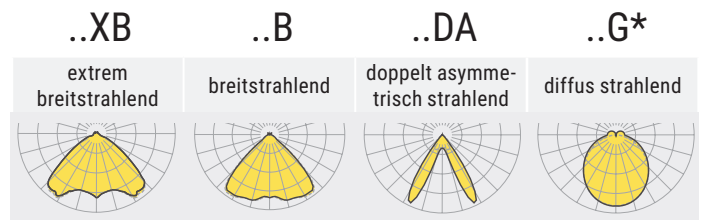



* diese und weitere Lichttechniken auf Anfrage

IP20 zatta-XB Hängeleuchte

zatta-ZTHXB-3	Bestückung	lm/W	P _{sys} [W]	Farbe	Vorschaltung	LxBxH/DxH	Artikel-Nr.	€ exkl. MwSt.	kg
<i>Individual.Lens.Optic direkt extrem breitstrahlend</i>									
	LED 7400 830	150	49	vw	ET	617 x 175 x 32	4122 0014 130	299,00	3,50
					DALI	617 x 175 x 32	4122 0016 630	329,00	3,60
	sg	ET	617 x 175 x 32	4122 0014 135	299,00	3,50			
		DALI	617 x 175 x 32	4122 0016 635	329,00	3,60			
	LED 8000 840	161	49	vw	ET	617 x 175 x 32	4122 0024 130	299,00	3,50
					DALI	617 x 175 x 32	4122 0026 630	329,00	3,60
sg	ET	617 x 175 x 32	4122 0024 135	299,00	3,50				
DALI	617 x 175 x 32	4122 0026 635	329,00	3,60					

IP20 zatta-XB an Stromschiene

zatta-ZTTAXB	Bestückung	lm/W	P _{sys} [W]	Farbe	Vorschaltung	LxBxH/DxH	Artikel-Nr.	€ exkl. MwSt.	kg
<i>Individual.Lens.Optic direkt extrem breitstrahlend</i>									
	LED 6100 830	144	42	vw	ET	617 x 119 x 32	4123 1034 130	224,00	2,52
					DALI	617 x 119 x 32	4123 1036 630	254,00	2,62
	sg	ET	617 x 119 x 32	4123 1034 135	224,00	2,52			
		DALI	617 x 119 x 32	4123 1036 635	254,00	2,62			
	LED 6600 840	154	42	vw	ET	617 x 119 x 32	4123 1044 130	224,00	2,52
					DALI	617 x 119 x 32	4123 1046 630	254,00	2,62
sg	ET	617 x 119 x 32	4123 1044 135	224,00	2,52				
DALI	617 x 119 x 32	4123 1046 635	254,00	2,62					
	LED 7400 830	150	49	vw	ET	617 x 175 x 32	4123 0014 130	269,00	3,22
					DALI	617 x 175 x 32	4123 0016 630	299,00	3,33
	sg	ET	617 x 175 x 32	4123 0014 135	269,00	3,22			
		DALI	617 x 175 x 32	4123 0016 635	299,00	3,33			
	LED 8000 840	161	49	vw	ET	617 x 175 x 32	4123 0024 130	269,00	3,22
					DALI	617 x 175 x 32	4123 0026 630	299,00	3,32
sg	ET	617 x 175 x 32	4123 0024 135	269,00	3,22				
DALI	617 x 175 x 32	4123 0026 635	299,00	3,32					

Seite	1	WoGi · stock.adobe.com antishock · shutterstock.com
	4	Christian Tech, Fulda DE · KGM-Furnierprofile, Gehren DE
	6	Manfred Sass, Marktheidenfeld DE · Udo Lermann, Marktheidenfeld DE · Regiolux DE
	8	Hermann Kaufmann Euro-Unitech, Wien AT · Brucha, Michelhausen AT · Regiolux DE

Regiolux

**REGIOLUX**

Regiolux GmbH
Hellinger Straße 3
D 97486 Königsberg
T +49 9525 89 0
F +49 9525 89 7
info@regiolux.de
www.regiolux.de