turas-TUARO/500 LED 4000 830 • ws RAL 9003 • ET easy41 • 21905424180

REGIOLUX

LED Wand- und Anbauleuchte - Diffusor matt - direkt/indirekt strahlend

Runde LED-Wand- und Anbauleuchte, IP40. Mit einem sehr flachen, leicht abgerundeten Polycarbonat Gehäuse, inklusive Diebstahlsicherung und Insektenschutzring. Gehäusefarbe ähnlich RAL 9003. Die zeitsparende Installation erfolgt mittels einem einfach zu bedienenden Montage-Klick-System an das Leuchten Unterteil, aus Stahlblech. Plug and Play Steckkontakt beim Öffnen der Leuchte; Gehäusefarbe weiß ähnlich RAL 9003; Diffusor mit opaler matter Oberfläche aus PMMA, reinigungsfreundlich. Im Zusammenspiel mit LED-Einzellinsen entsteht ein sehr homogenes Licht. Anschlussfertig verdrahtet über 5-polige Anschlussklemme in Steckkontakt-Technik. Light Control: netlife easy41; Regiolux Klassifizierung: netlife easy; Steuersignal: schalten; Anzahl Betriebsgeräte (max): 800W LED; Kommunikation: drahtgebunden; Sensortechnik: HF - Hochfrequenz; Montagehöhe (min/max): 2m bis 6m; Erfassungsbereich: max. D=12m; Anwendung: Flure, Nebenräume, Garagen, Büro, Besprechungsräume; Funktion: Bewegungserfassung.

KENNDATEN

Bestellnummer	21905424180
EAN-Nummer	4020863394333
Stat. Waren-Nr.	94051140
Prüfzeichen	IP 40, Schutzklasse I, Glühdrahtprüfung 650°C, F, Indoor, CE
Stoßfestigkeitsgrad-IK	IK03 (10°C bis 35°C)
Umgebungstemperatur	ta 10°C bis 35°C
Garantiezeit	5 Jahre

ELEKTROTECHNIK

Betriebsgerät	Elektronischer Treiber (1 Stück)
Light Control	netlife easy41
Systemleistung	34W
Netzspannung	230V/50Hz
Energieeffizienzklasse/Lichtquelle	C

LICHTTECHNIK

Bestückung	LED, Farbwiedergabe/Lichtfarbe CRI ≥ 80 / 3000K
Farborttoleranz (MacAdam)	5SDCM
Bemessungslichtstrom	3968lm
LED-Lebensdauer	50000h L80/B10 (Tq 35°C)
Leuchten Lichtausbeute	118lm/W
UGR q/l	22.3 / 22.3

MECHANIK

Gehäusefarbe	weiß ähnlich RAL 9003
Abmessungen (LxBxH/DxH)	500mm x 76mm
Gewicht (netto)	3.22kg
Kabeleinführung KE	siehe Montageanleitung
Montageart	Deckenanbau-Einzelmontage, Pendel-Einzelmontage, Wandanbau

Maße

H	76 mm	Höhe
D	500 mm	Durchmesser
A1	277 mm	Befestigungsabstand Einzelmontage
A1 alternativ	240 mm	Befestigungsabstand Einzelmontage (alternativ)

DEEP-LINK

https://www.regiolux.de/de/article/21905424180

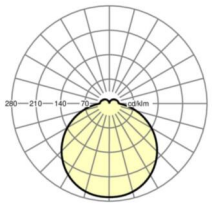

Referenz	LED 4000lm 830
ηLB	100 %
Φ ↓/↑	88 % / 12 %
UGR q/l	22.3 / 22.3

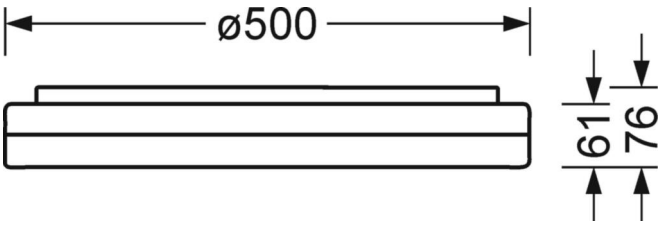

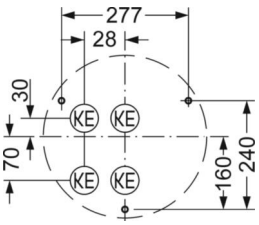

LC SYSTEM

KENNDATEN
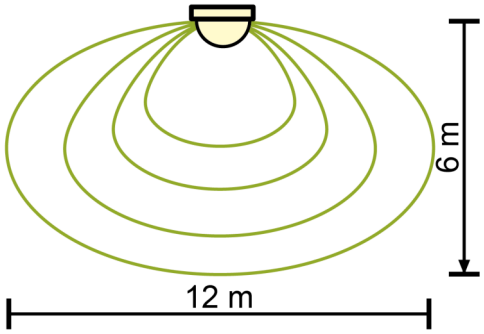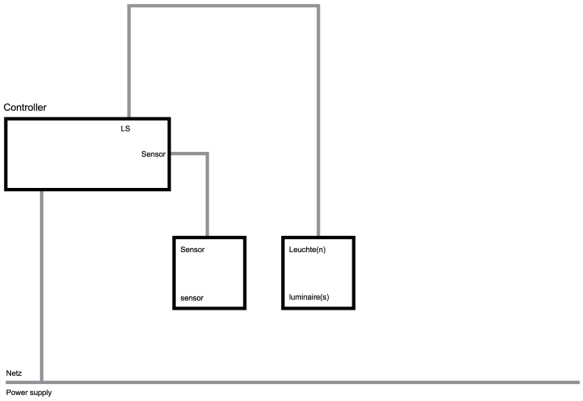
Regiolux Klassifizierung	netlife easy
Steuersignal	schalten
Anzahl Betriebsgeräte (max)	800W LED
Kommunikation	drahtgebunden
Sensortechnik	HF - Hochfrequenz
Montagehöhe (min/max)	2m bis 6m
Anwendung	Flure, Nebenräume, Garagen, Büro, Besprechungsräume
Funktion	Bewegungserfassung